RSK 7098969

Purusränna 100 är en golvränna tillverkad i syrafast rostfritt stål för installation i betongbjälklag. Golvrännan är 600×100 mm med ett gavelutlopp och är avsedd för klinkergolv med limfläns som ytskikt. Golvrännan behöver kompletteras med sil/galler beroende på miljö samt brunnsunderdel i plast eller syrafast rostfritt stål.

RSK 7098970

Purusränna 100 är en golvränna tillverkad i syrafast rostfritt stål för installation i betongbjälklag. Golvrännan är 800×100 mm med ett gavelutlopp och är avsedd för klinkergolv med limfläns som ytskikt. Golvrännan behöver kompletteras med sil/galler beroende på miljö samt brunnsunderdel i plast eller syrafast rostfritt stål.

RSK 7098971

Purusränna 100 är en golvränna tillverkad i syrafast rostfritt stål för installation i betongbjälklag. Golvrännan är 900×100 mm med ett gavelutlopp och är avsedd för klinkergolv med limfläns som ytskikt. Golvrännan behöver kompletteras med sil/galler beroende på miljö samt brunnsunderdel i plast eller syrafast rostfritt stål.

RSK 7098972

Purusränna 100 är en golvränna tillverkad i

syrafast rostfritt stål för installation i betongbjälklag. Golvrännan är 1000×100 mm med ett gavelutlopp och är avsedd för klinkergolv med limfläns som ytskikt. Golvrännan behöver kompletteras med sil/galler beroende på miljö samt brunnsunderdel i plast eller syrafast rostfritt stål.

RSK 7098973

Purusränna 100 är en golvränna tillverkad i syrafast rostfritt stål för installation i betongbjälklag. Golvrännan är 1100×100 mm med ett gavelutlopp och är avsedd för klinkergolv med limfläns som ytskikt. Golvrännan behöver kompletteras med sil/galler beroende på miljö samt brunnsunderdel i plast eller syrafast rostfritt stål.

RSK 7098974

Purusränna 100 är en golvränna tillverkad i syrafast rostfritt stål för installation i betongbjälklag. Golvrännan är 1200×100 mm med ett gavelutlopp och är avsedd för klinkergolv med limfläns som ytskikt. Golvrännan behöver kompletteras med sil/galler beroende på miljö samt brunnsunderdel i plast eller syrafast rostfritt stål.

RSK 7098975

Purusränna 100 är en golvränna tillverkad i syrafast rostfritt stål för installation i betongbjälklag. Golvrännan är 1400×100 mm med ett gavelutlopp och är avsedd för klinkergolv med limfläns som ytskikt. Golvrännan behöver kompletteras med sil/galler beroende på miljö samt

brunnsunderdel i plast eller syrafast rostfritt stål.

RSK 7098976

Purusränna 100 är en golvränna tillverkad i syrafast rostfritt stål för installation i betongbjälklag. Golvrännan är 1500×100 mm med ett gavelutlopp och är avsedd för klinkergolv med limfläns som ytskikt. Golvrännan behöver kompletteras med sil/galler beroende på miljö samt brunnsunderdel i plast eller syrafast rostfritt stål.

RSK 7098977

Purusränna 100 är en golvränna tillverkad i syrafast rostfritt stål för installation i betongbjälklag. Golvrännan är 2000×100 mm med ett gavelutlopp och är avsedd för klinkergolv med limfläns som ytskikt. Golvrännan behöver kompletteras med sil/galler beroende på miljö samt brunnsunderdel i plast eller syrafast rostfritt stål.

RSK 7098978

Purusränna 100 är en golvränna tillverkad i syrafast rostfritt stål för installation i betongbjälklag. Golvrännan är 2500×100 mm med ett gavelutlopp och är avsedd för klinkergolv med limfläns som ytskikt. Golvrännan behöver kompletteras med sil/galler beroende på miljö samt brunnsunderdel i plast eller syrafast rostfritt stål.

RSK nummer	7098969
Artikelns färg	Rostfri
Funktion	Gavelutlopp
Golvbeläggning	Klinker
Golvkonstruktion	Betongbjälklag
Material	Syrafast rostfritt stål 1.4404
Storlek	600×100 mm
Utloppsdimension	Botten/sida Ø50, Ø75, Ø110 mm
Version	Glöm ej galler/sil/utloppshus
Yta	Betad

RSK nummer	7098970
Artikelns färg	Rostfri
Funktion	Gavelutlopp
Golvbeläggning	Klinker
Golvkonstruktion	Betongbjälklag
Material	Syrafast rostfritt stål 1.4404
Storlek	800×100 mm
Utloppsdimension	Botten/sida Ø50, Ø75, Ø110 mm
Version	Glöm ej galler/sil/utloppshus
Yta	Betad

RSK nummer	7098971
Artikelns färg	Rostfri
Funktion	Gavelutlopp
Golvbeläggning	Klinker
Golvkonstruktion	Betongbjälklag
Material	Syrafast rostfritt stål 1.4404
Storlek	900×100 mm
Utloppsdimension	Botten/sida Ø50, Ø75, Ø110 mm
Version	Glöm ej galler/sil/utloppshus
Yta	Betad

RSK nummer	7098972
Artikelns färg	Rostfri
Funktion	Gavelutlopp
Golvbeläggning	Klinker
Golvkonstruktion	Betongbjälklag
Material	Syrafast rostfritt stål 1.4404
Storlek	1000×100 mm
Utloppsdimension	Botten/sida Ø50, Ø75, Ø110 mm
Version	Glöm ej galler/sil/utloppshus
Yta	Betad

RSK nummer	7098973
Artikelns färg	Rostfri
Funktion	Gavelutlopp
Golvbeläggning	Klinker
Golvkonstruktion	Betongbjälklag
Material	Syrafast rostfritt stål 1.4404
Storlek	1100×100 mm
Utloppsdimension	Botten/sida Ø50, Ø75, Ø110 mm
Version	Glöm ej galler/sil/utloppshus
Yta	Betad

RSK nummer	7098974
Artikelns färg	Rostfri
Funktion	Gavelutlopp
Golvbeläggning	Klinker
Golvkonstruktion	Betongbjälklag
Material	Syrafast rostfritt stål 1.4404
Storlek	1200×100 mm
Utloppsdimension	Botten/sida Ø50, Ø75, Ø110 mm
Version	Glöm ej galler/sil/utloppshus
Yta	Betad

RSK nummer	7098975
Artikelns färg	Rostfri
Funktion	Gavelutlopp
Golvbeläggning	Klinker
Golvkonstruktion	Betongbjälklag
Material	Syrafast rostfritt stål 1.4404
Storlek	1400×100 mm
Utloppsdimension	Botten/sida Ø50, Ø75, Ø110 mm
Version	Glöm ej galler/sil/utloppshus
Yta	Betad

RSK nummer	7098976
Artikelns färg	Rostfri
Funktion	Gavelutlopp
Golvbeläggning	Klinker
Golvkonstruktion	Betongbjälklag
Material	Syrafast rostfritt stål 1.4404
Storlek	1500×100 mm
Utloppsdimension	Botten/sida Ø50, Ø75, Ø110 mm
Version	Glöm ej galler/sil/utloppshus
Yta	Betad

RSK nummer	7098977
Artikelns färg	Rostfri
Funktion	Gavelutlopp
Golvbeläggning	Klinker
Golvkonstruktion	Betongbjälklag
Material	Syrafast rostfritt stål 1.4404
Storlek	2000×100 mm
Utloppsdimension	Botten/sida Ø50, Ø75, Ø110 mm
Version	Glöm ej galler/sil/utloppshus
Yta	Betad

RSK nummer	7098978
Artikelns färg	Rostfri
Funktion	Gavelutlopp
Golvbeläggning	Klinker
Golvkonstruktion	Betongbjälklag
Material	Syrafast rostfritt stål 1.4404
Storlek	2500×100 mm
Utloppsdimension	Botten/sida Ø50, Ø75, Ø110 mm
Version	Glöm ej galler/sil/utloppshus
Yta	Betad
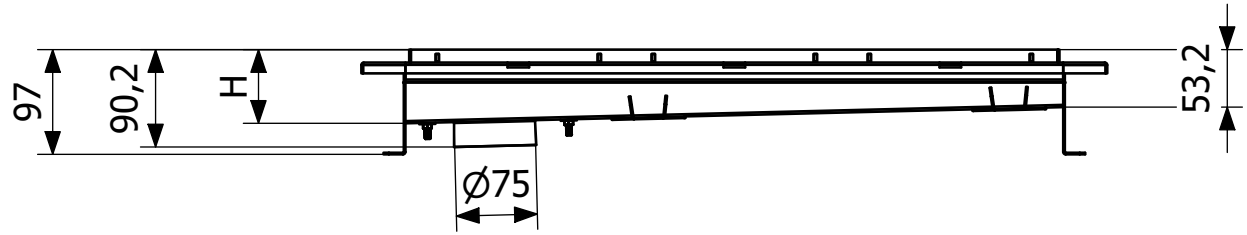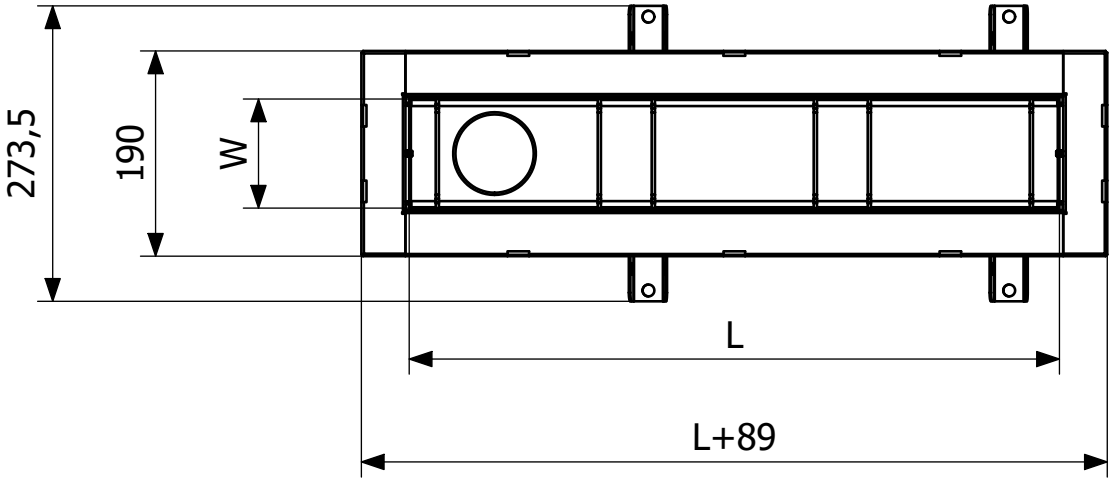
Dimension (mm)	LxW (mm)	H (mm)
600x100	602x101	68,3
800x100	802x101	68,3
900x100	902x101	68,3
1000x100	1002x101	68,3
1100x100	1102x101	73,3
1200x100	1202x101	73,3
1400x100	1402x101	73,3
1500x100	1502x101	73,3
2000x100	2002x101	78,3
2500x100	2502x101	78,3